ICT MS 2022 Конспект

By ChS trade

Оглавление

- проблемные зоны
- структура
- вход в сделку
- виды стопов
- виды ликвидности
- самые волатильные часы
- формация брейкер блока
- 4 стадии рынка
- типы входов
- настройки Фибоначчи
- расчет Дивиации
- OTE (Зона открытии позиций)
- ордер блок
- охота за ликвидностью

Проблемные зоны

Имбаланс

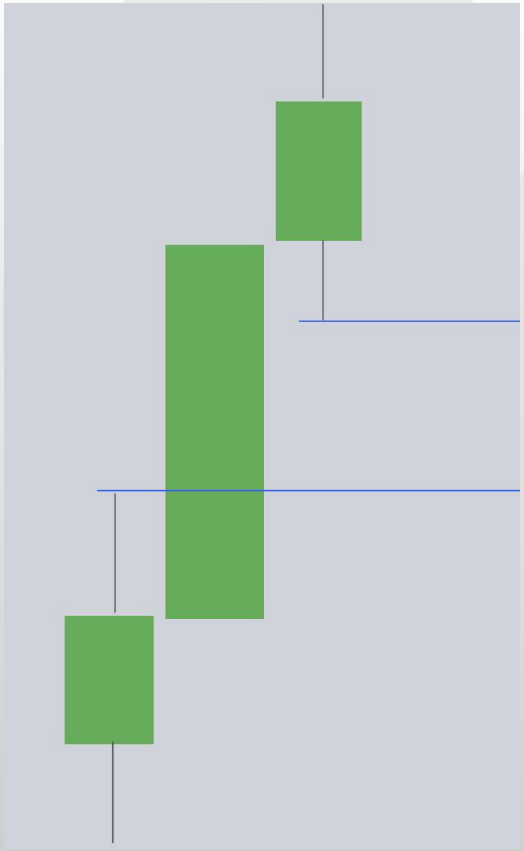

Гэп обьемов

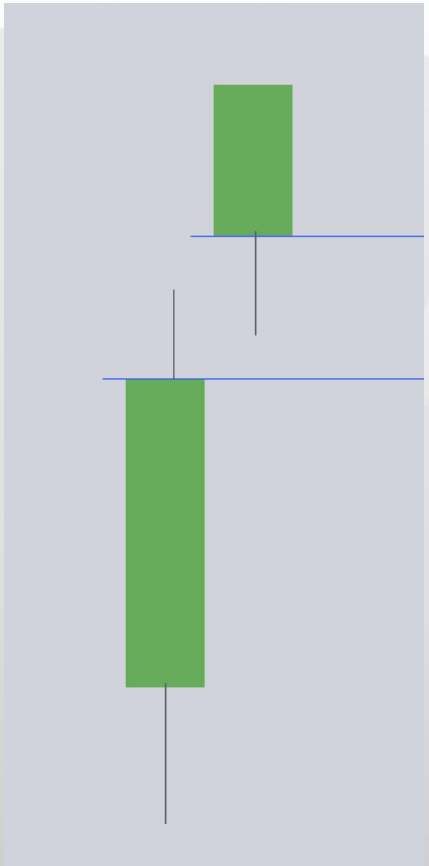

Открытый Гэп

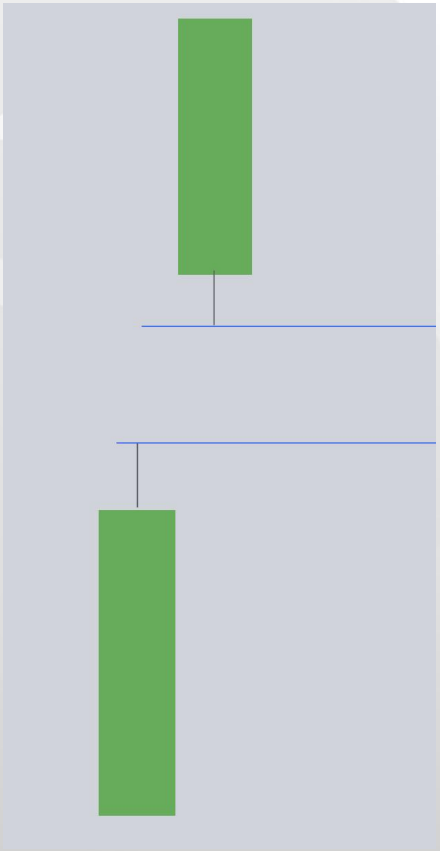

Слом структуры

Идентифицировать слом структуры можно по обновлению минимума, давшего последний максимум ИЛИ максимума, давшего последний минимум

Обязательно после сьема ликвидности

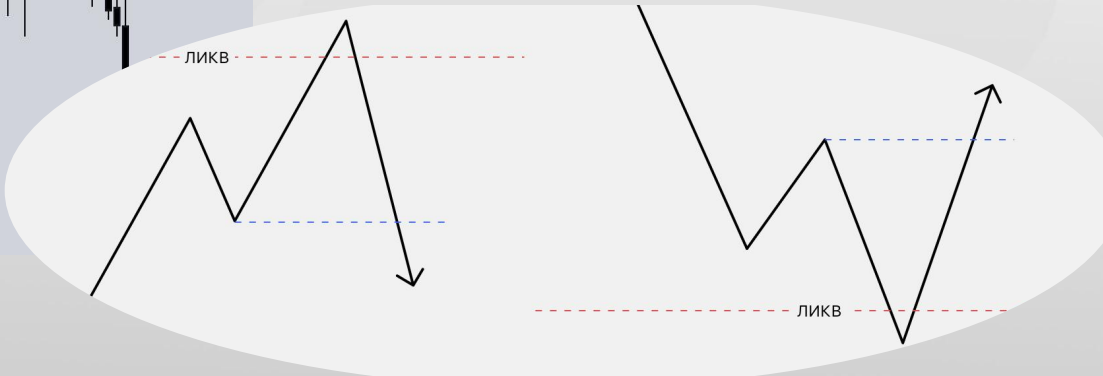

Входы в сделку

Легкое заполнение

Частичное заполнение

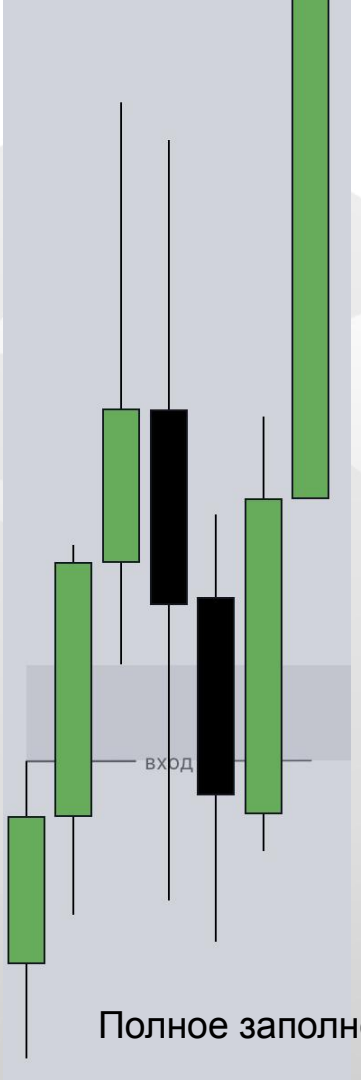

Полное заполнение

Виды Стопов

За конец имбаланса

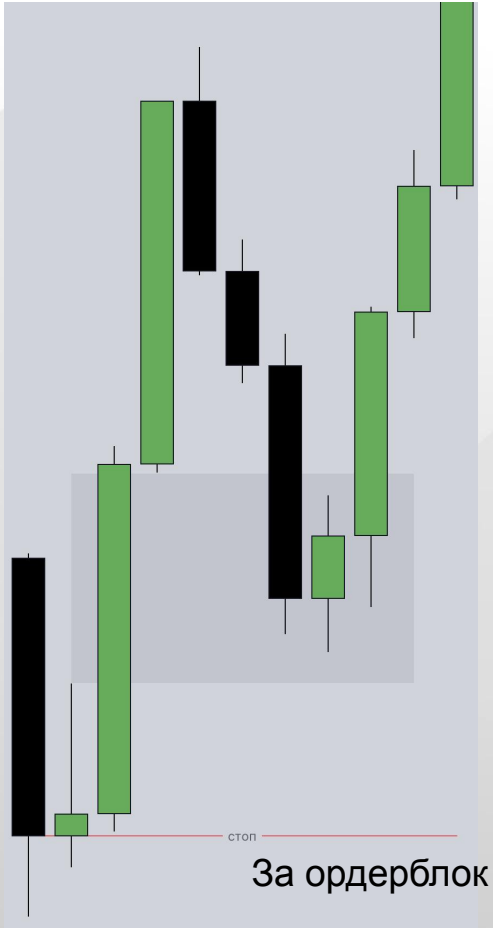

За ордерблок

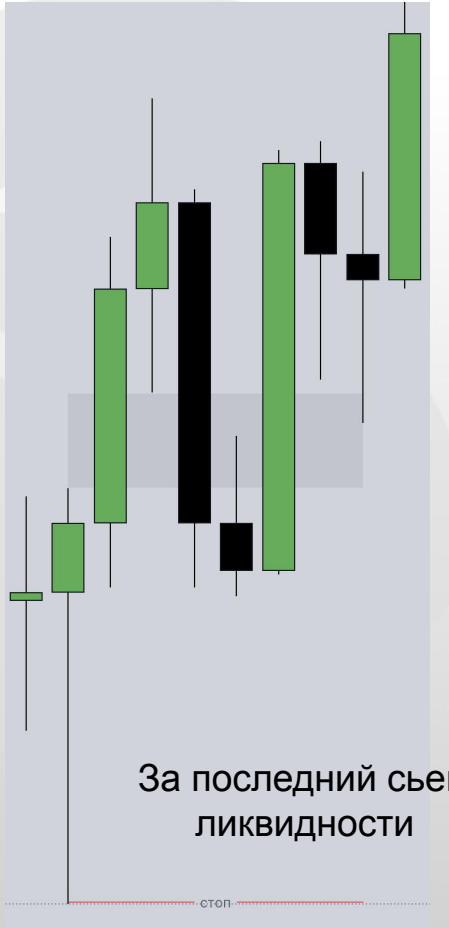

За последний сьем ликвидности

Виды ликвидности

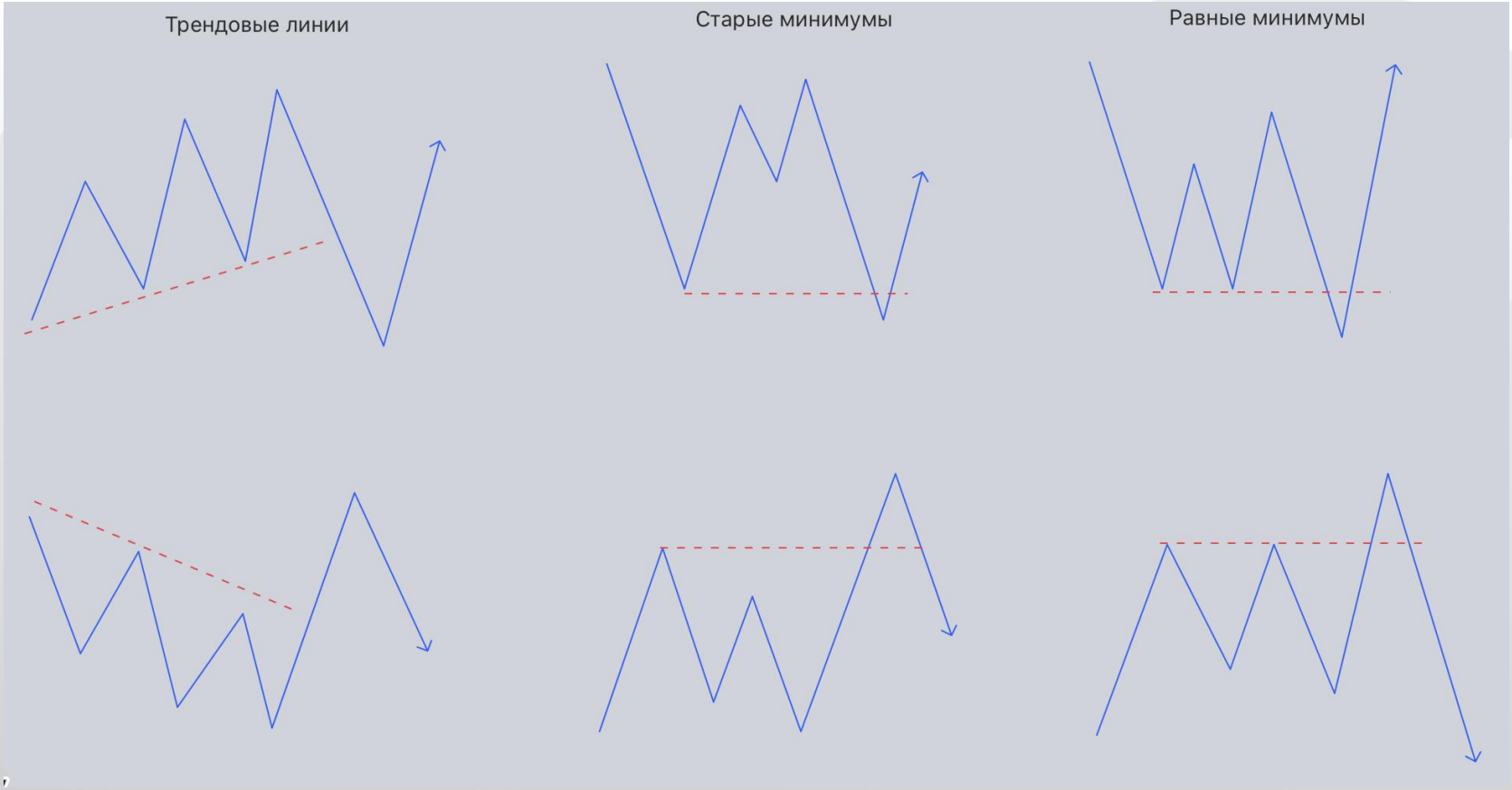

Самые волатильные часы (индексы)

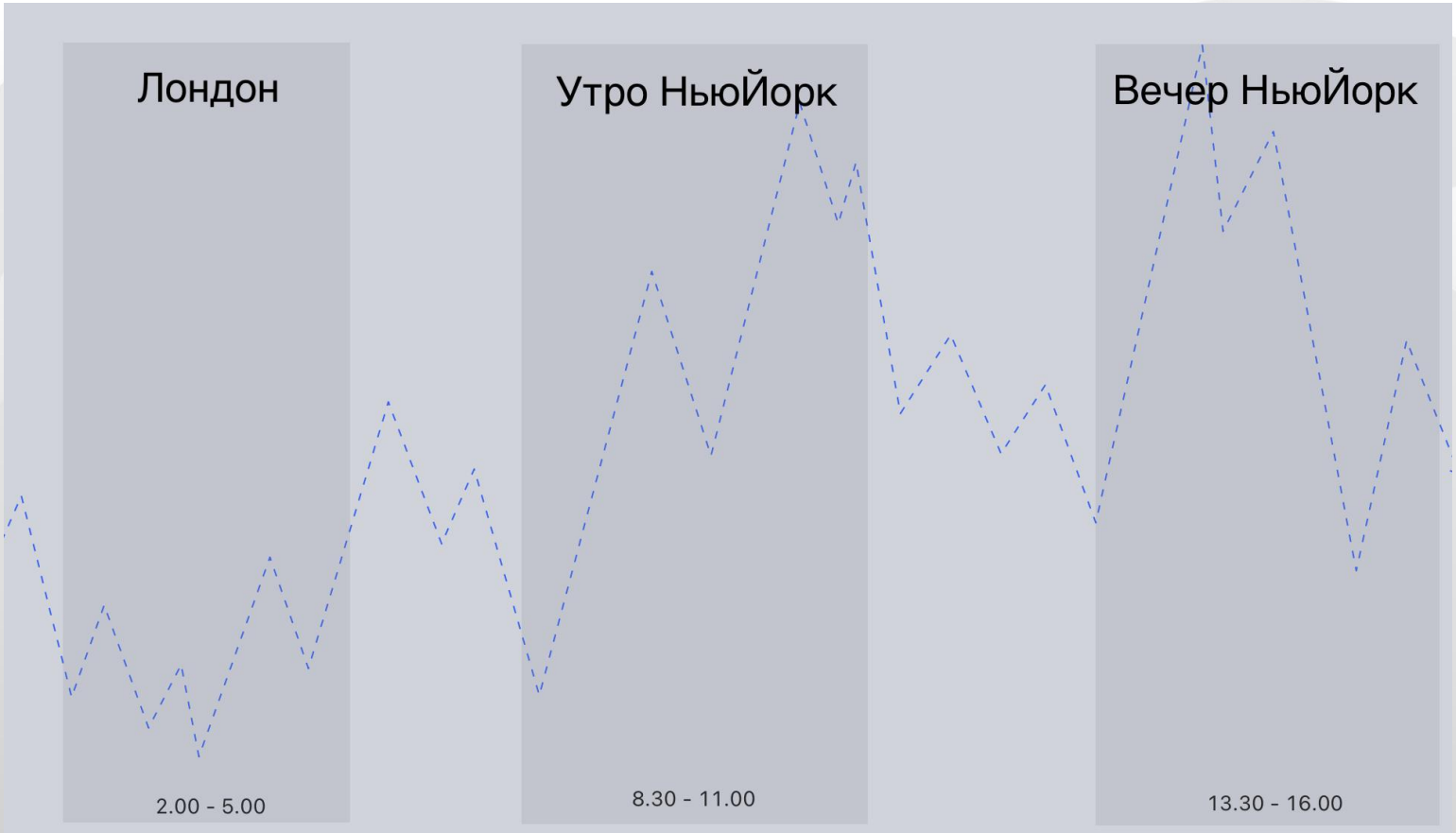

Формация брейкер блока

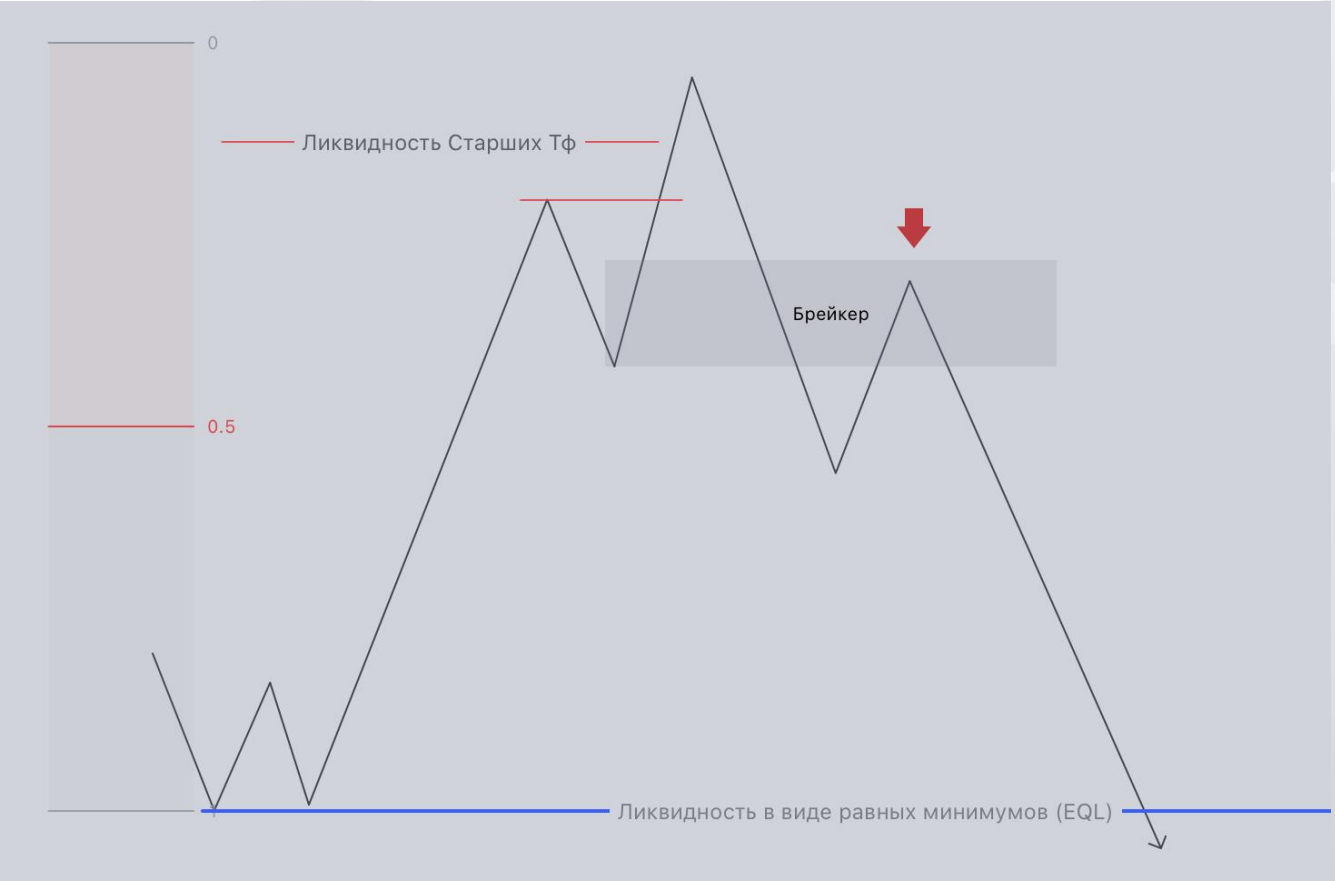

Брейкер это начало движения на сьем ликвидности

Развитие недели

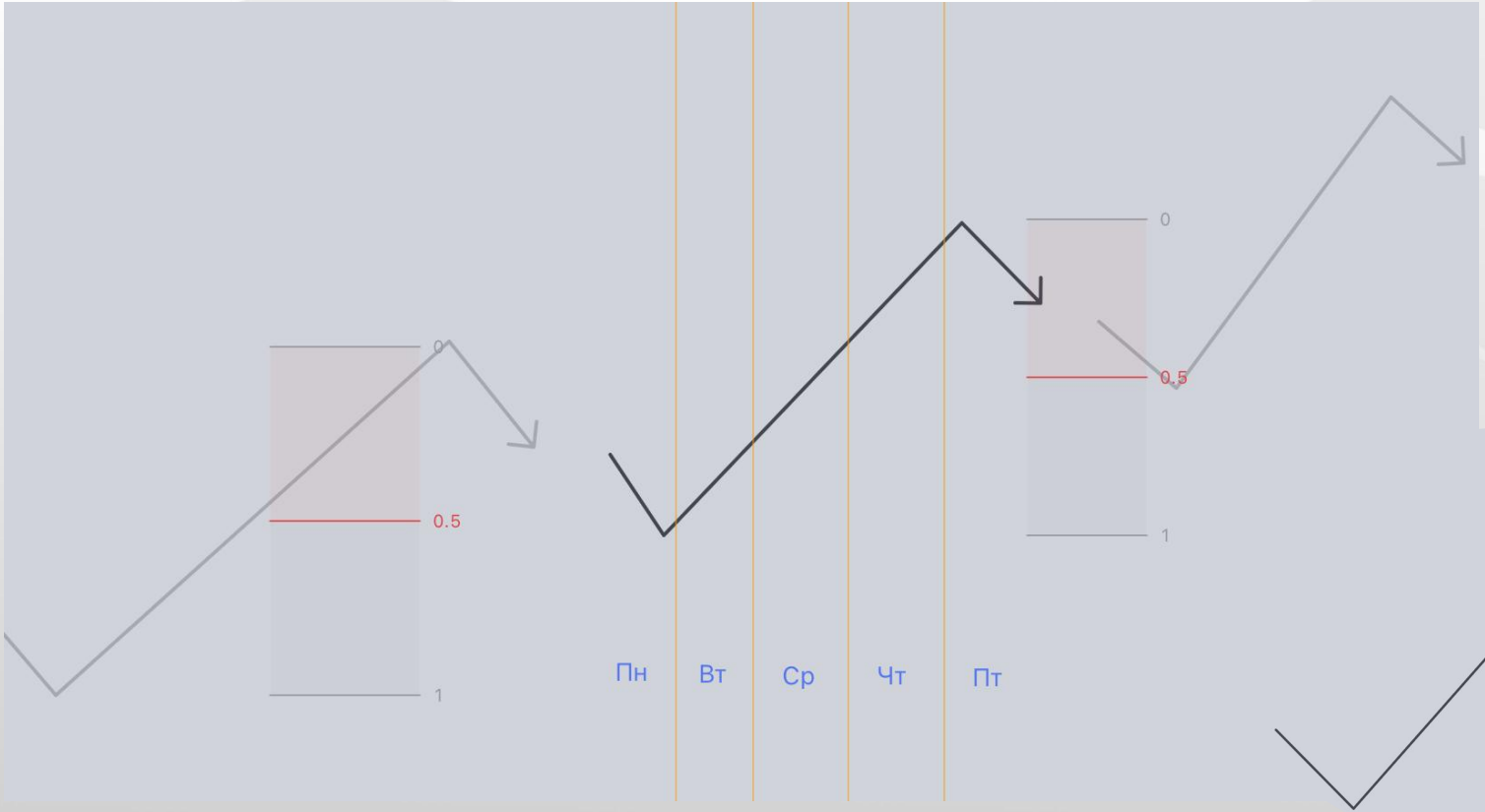

Чаще всего мы видим подобное развитие недели. При бычьем тренде, лой ставится в пн-вт, далее идет основное развитие и в пт возвращение в недельный ренж

Развитие недели

Медвежий сценарий

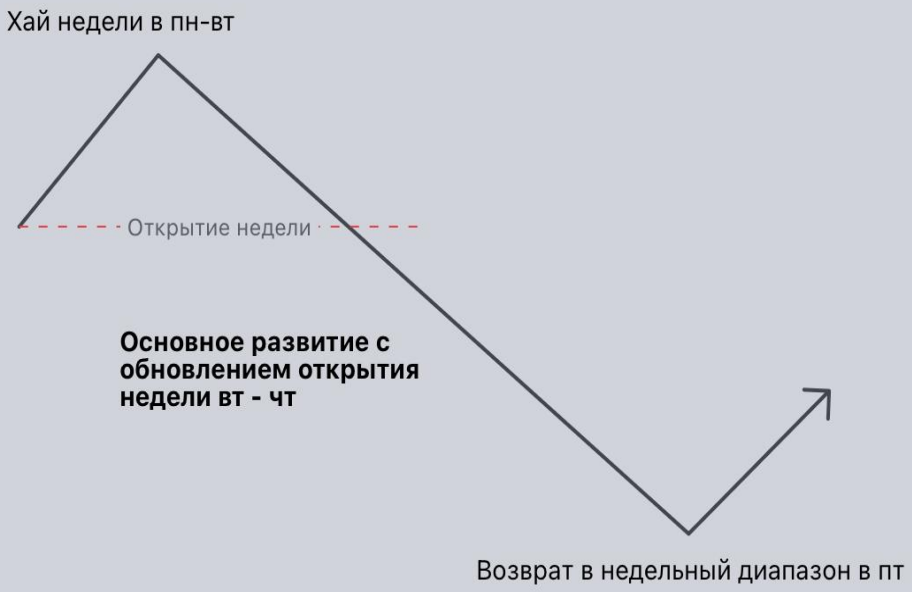

Бычий сценарий

Я заметил, что на крипте тренд может быстро меняться и более эффективно рассчитывать только на движение в начале недели в одну сторону, после чего обновление открытия недели в другую сторону

Эталон развития недели

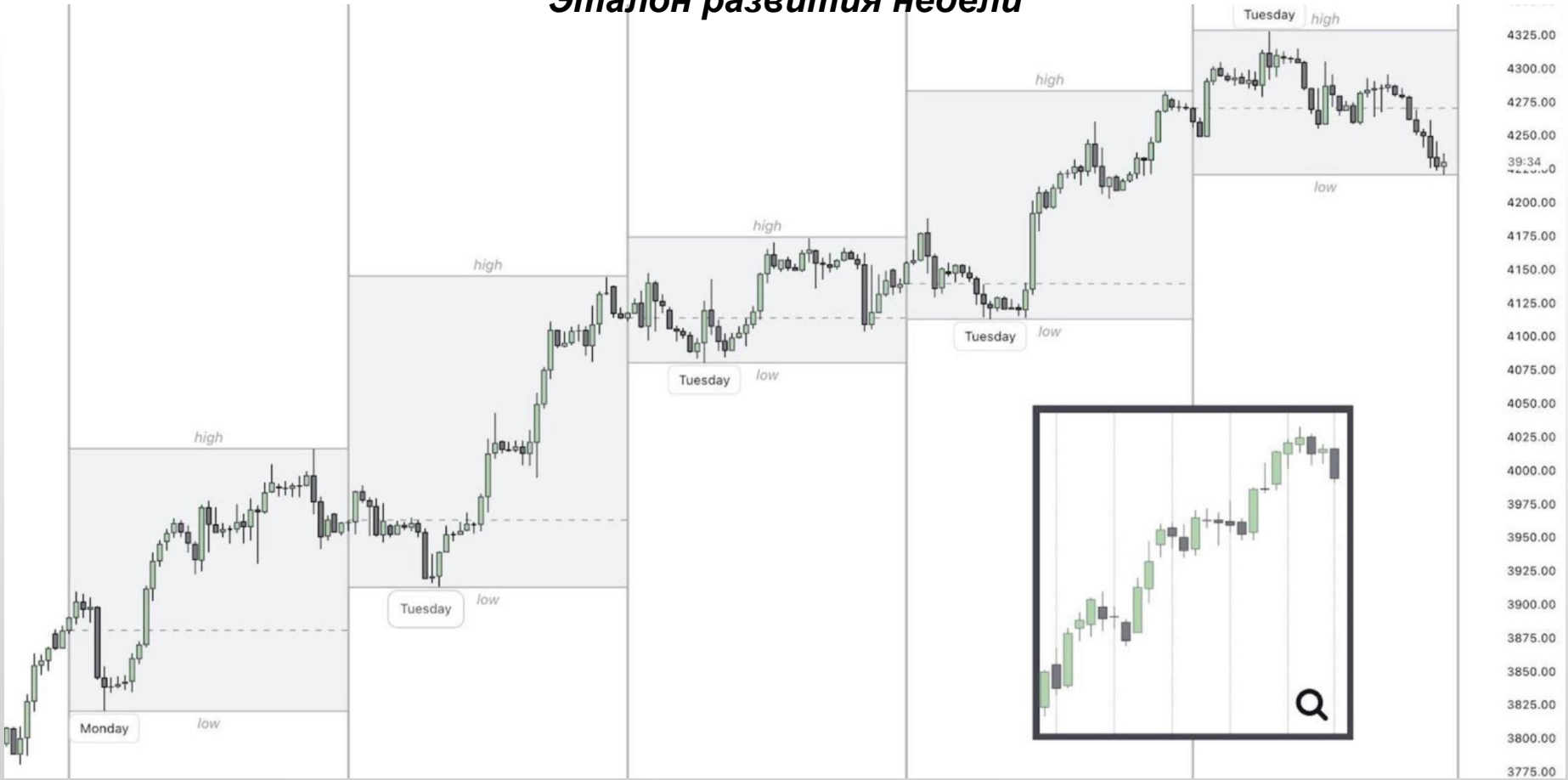

На крипте такое встретить сложно, а вот на индексах стандартная ситуация

4 Стадии Рынка

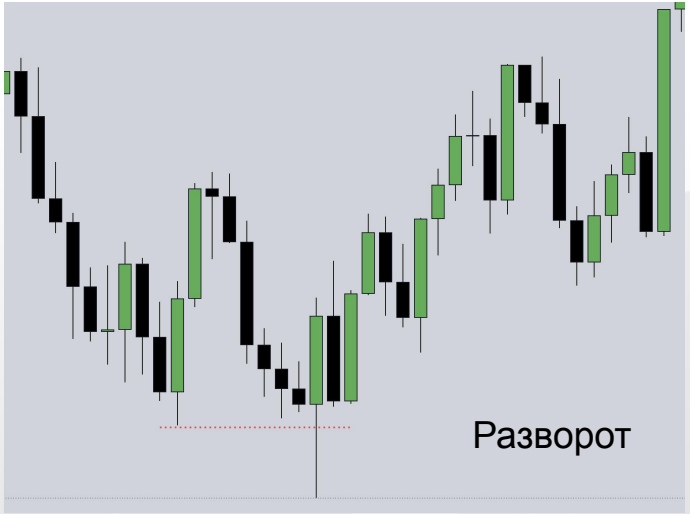

BPR

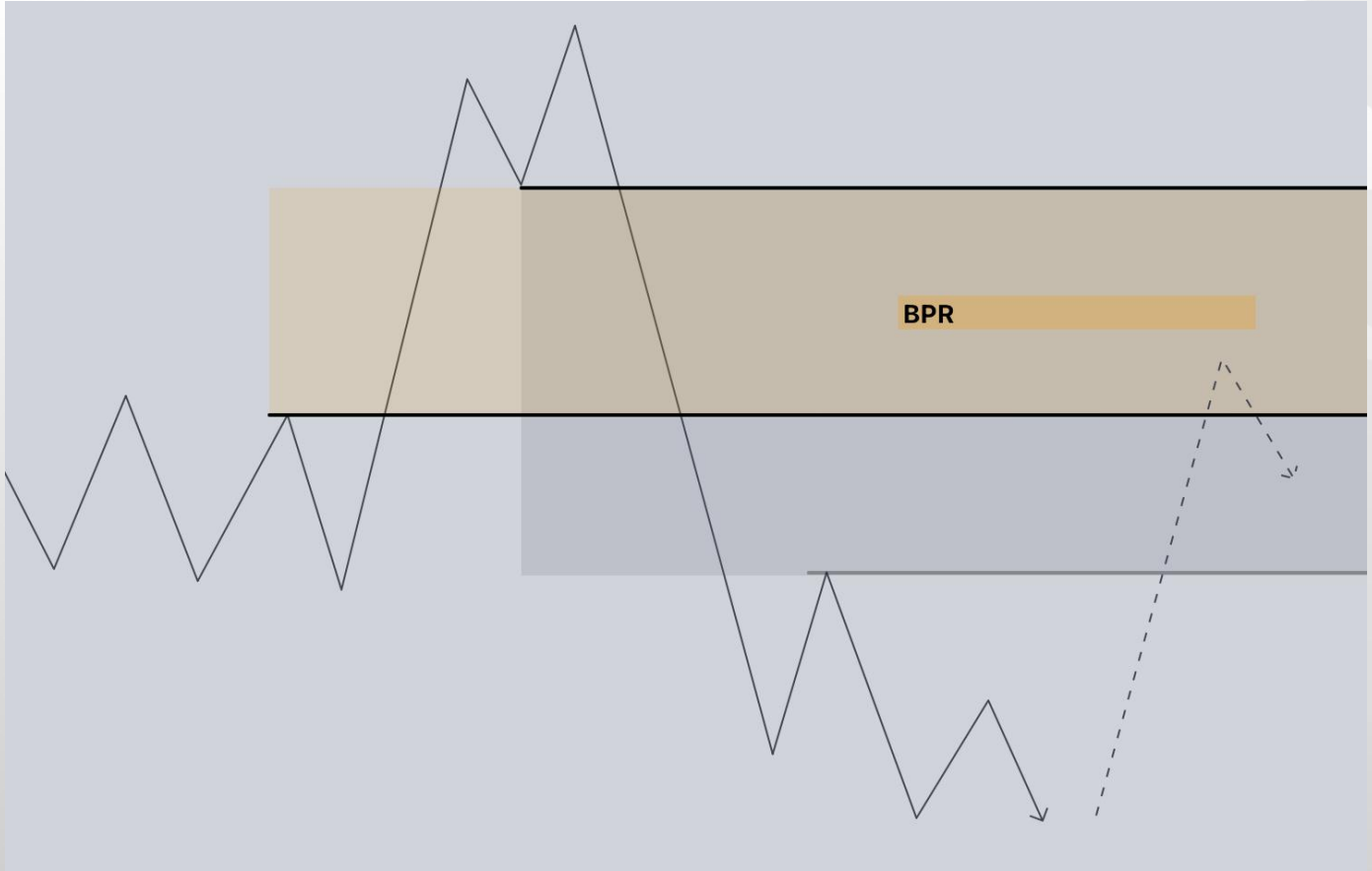

Когда на фоне одного имбаланса образуется второй, помещающийся в больший, получается **BPR** *(обычно он влечет цену больше простого имбаланса)*

Типы входов

Вход от заполнения BPR и касания дискаунт маркета последнего ренжа

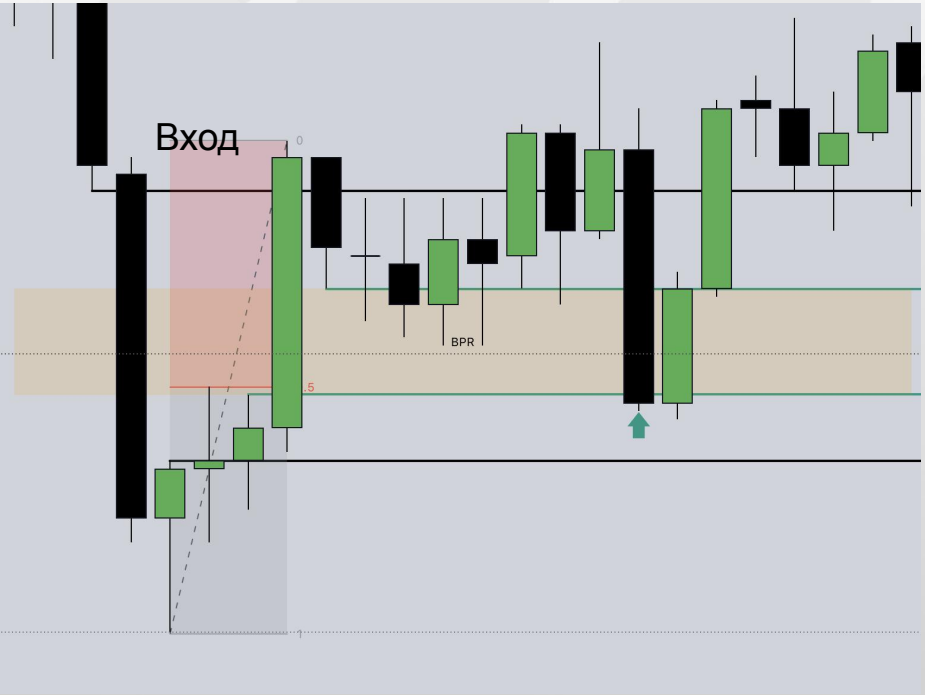

Вход от заполнения имбаланса, перед которым предварительно накопилась ликв

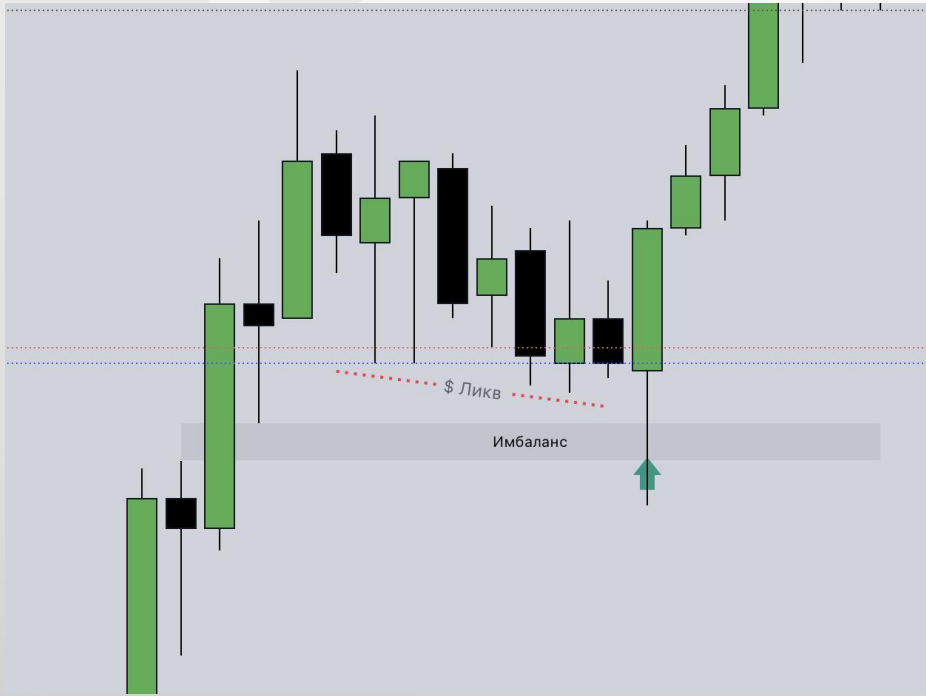

Типы входов

Вход от Ордер Блока

Типы входов

Вход от середины импульса или от брейкера, после снятия ликвидности и слома структуры

Настройки Фибоначчи

OTE

0	0.5
0.62	0.705
0.79	1

Расчет Дивиации.

0	0.5
0.62	0.705
0.79	1
-0.5	-1
-1.5	-2
-2.5	-4

Расчет дивиации

При замере коррекции на движении, отрицательные координаты показывают цели движения

OTE

Optimal Trade Entry
Оптимальная Зона Открытия Позиций

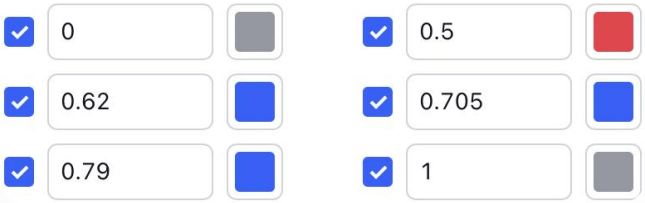

OTE это зона где предпочтительно ожидать цены после импульса для открытия позиций, там стоит искать точку входа в продолжения тренда

Бычий Сценарий

Медвежий Сценарий

Ордер Блок

“Большое тело, маленькая тень”.

Хороший

“Маленькое тело, большая тень”

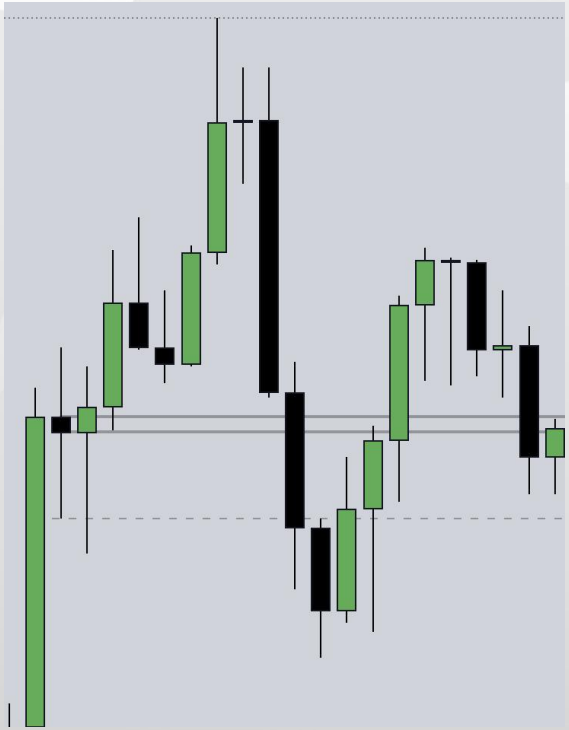

Плохой

ICT
Поиск и Охота за ликвидностью

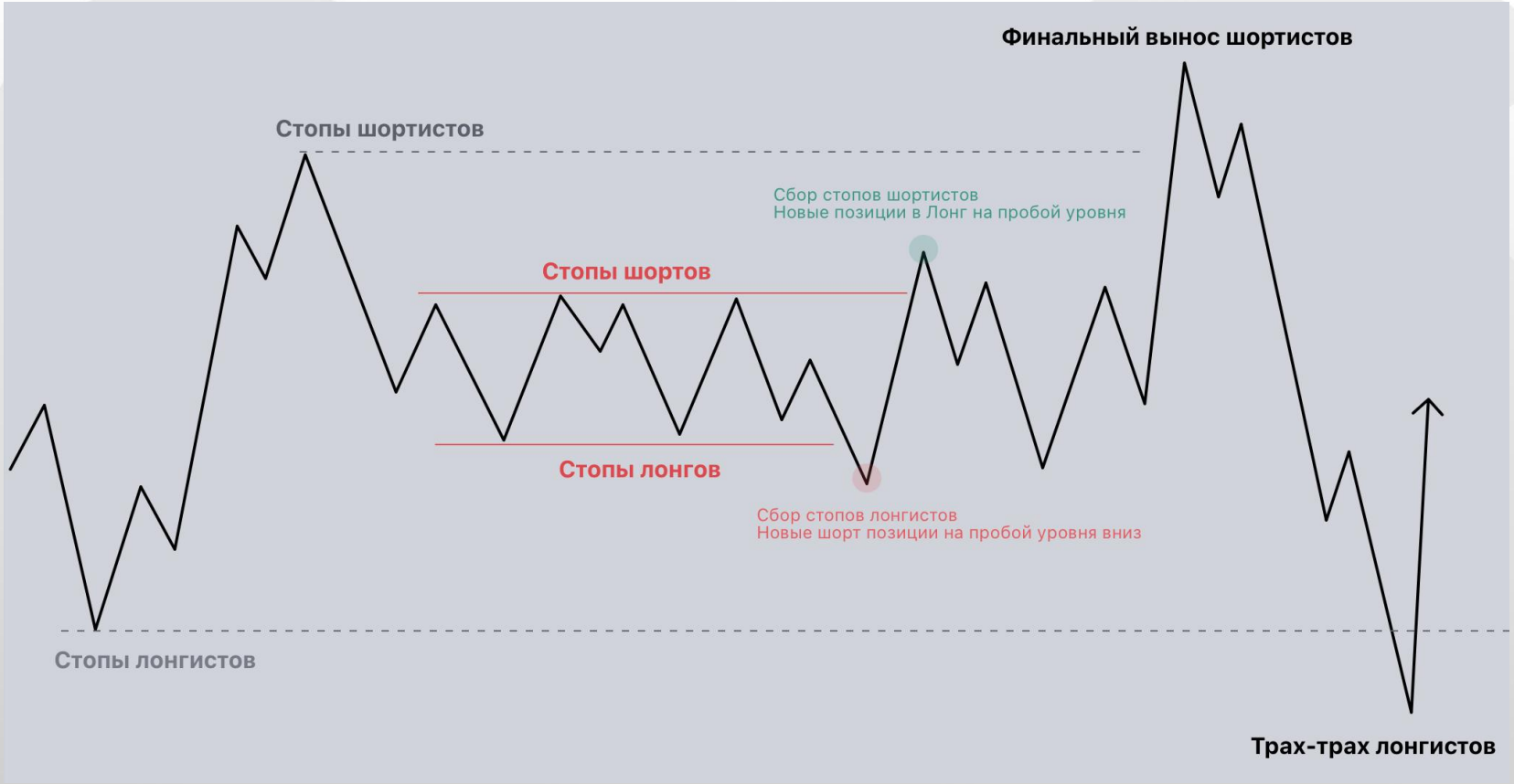
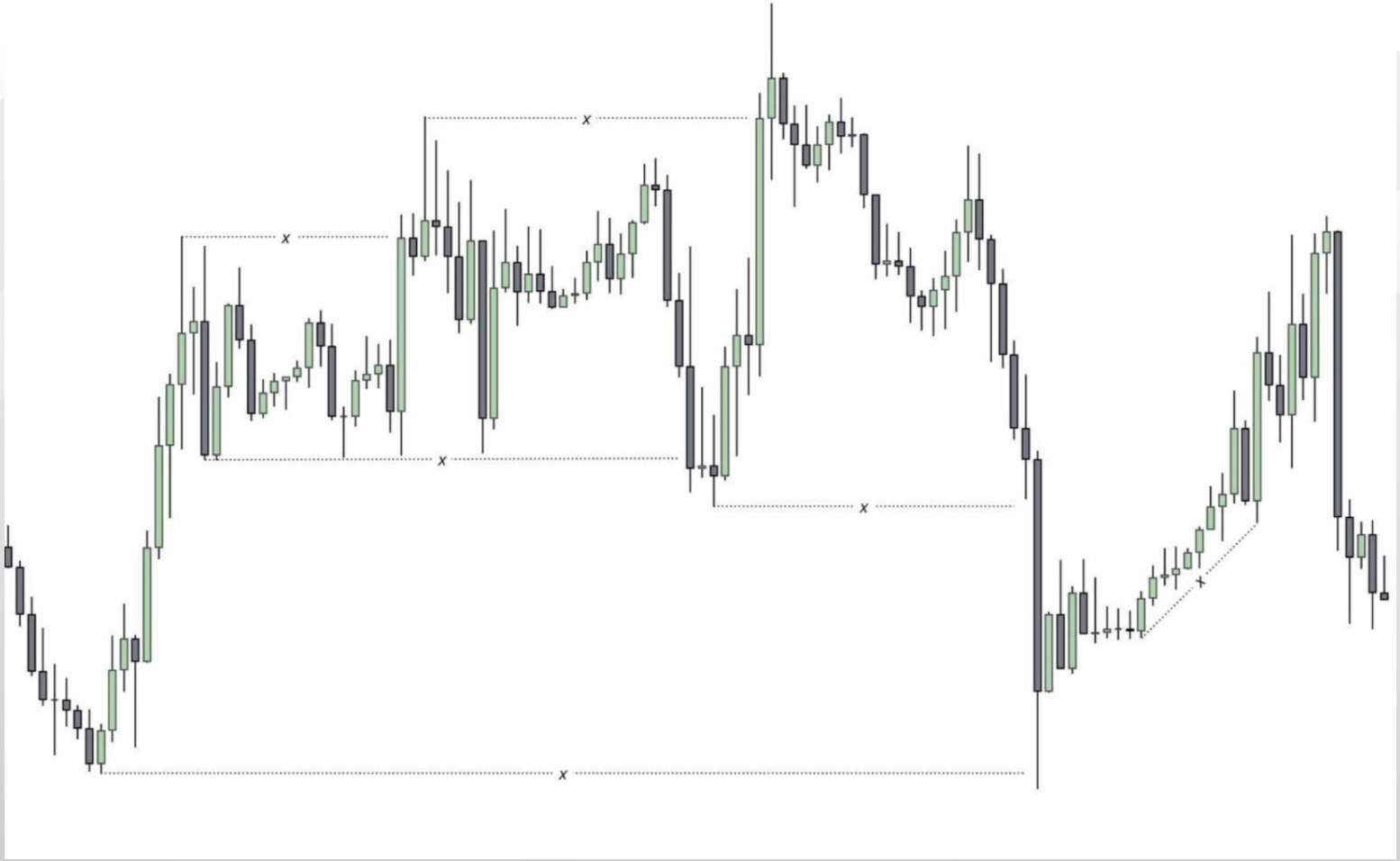
Охота за ликвидностью